

Objetivo do Fundo

O objetivo do FUNDO é aplicar seus recursos em ativos financeiros de diferentes naturezas, riscos e características, sem o compromisso de concentração em nenhum ativo ou fator de risco em especial.

Público Alvo

O FUNDO destina-se a receber os recursos das provisões matemáticas e demais recursos e provisões de Planos Geradores de Benefícios Livre – PGBL e Vida Geradores de Benefícios Livre – VGBL, instituídos por entidades seguradoras, por meio de seus fundos.

Retornos Líquidos - Livres de Taxa de Administração e Performance

	Jan	Fev	Mar	Abr	Mai	Jun	Jul	Ago	Set	Out	Nov	Dez	Ano	Início
2021						0,25%	-0,72%	0,83%	2,79%	1,27%	0,80%	1,74%	7,14%	7,14%
CDI						0,10%	0,36%	0,42%	0,44%	0,48%	0,59%	0,76%	3,19%	3,19%
% CDI						260,72%	-	196,85%	636,40%	264,30%	136,76%	228,06%	224,01%	224,01%
2022	2,85%	1,18%	4,71%	1,80%	3,01%	-0,67%	0,11%	2,75%	2,61%	1,77%	-0,44%	0,98%	22,58%	31,33%
CDI	0,73%	0,75%	0,92%	0,83%	1,03%	1,01%	1,03%	1,17%	1,07%	1,02%	1,02%	1,12%	12,37%	15,95%
% CDI	389,85%	157,98%	510,15%	215,62%	292,02%	-	10,25%	235,23%	243,23%	173,65%	-	87,11%	182,46%	196,35%
2023	1,83%	-0,83%	2,96%	0,92%	-0,21%	-0,44%	3,94%	0,03%	-0,82%	-1,02%			6,41%	39,75%
CDI	1,12%	0,92%	1,17%	0,92%	1,12%	1,07%	1,07%	1,14%	0,97%	1,00%			11,02%	28,74%
% CDI	163,32%	-	252,19%	100,16%	-	-	367,10%	2,22%	-	-			58,16%	138,31%

Retorno Acumulado

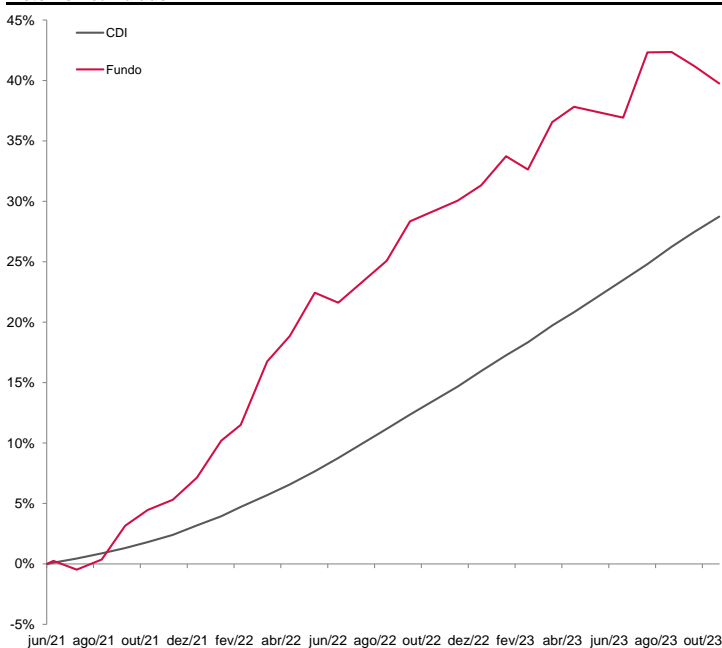

Estatísticas

	Últimos 12M	Início(29M)
Meses Positivos	6	21
Meses Negativos	6	8
Meses acima do CDI	4	18
Meses abaixo do CDI	8	11
Retorno Mensal Máximo	3,94%	4,71%
Retorno Mensal Médio	0,56%	1,12%
Retorno Mensal Mínimo	-1,02%	-1,02%
Volatilidade Anualizada	5,06%	4,78%
Retorno Acumulado	6,98%	39,75%
Patrimônio Líquido Médio do Fundo	4.174.870.344,13	2.156.939.155,63

Retorno Mensal

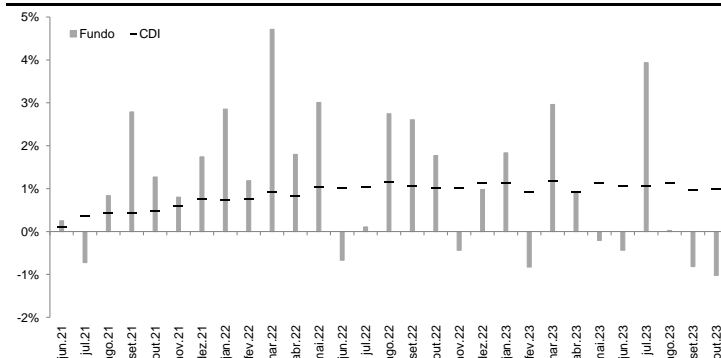

Informações

Data de Início	22/06/2021
Cnpj	41.575.707/0001-03
Patrimônio Líquido Atual do Fundo	R\$ 4.902.022.219,00
Investimento Inicial	Consultar a seguradora
Movimentação Mínima	Consultar a seguradora
Saldo Mínimo	Consultar a seguradora
Carência de Resgate	Não Há
Cota de Aplicação	Cota do dia da efetiva disponibilidade dos recursos - até as 14:00h
Cota de Resgate	Cota D+7 dias úteis (após o pedido de resgate)
Pagamento do Resgate	2º dia útil subsequente a data de conversão de cotas
Txa de Adm Máxima ¹	Consultar a seguradora
Taxa de Performance	Consultar a seguradora
Taxa de saída antecipada	Não Há
Classificação ANBIMA	Previdência Multimercado Livre
Administrador	Intrag Distribuidora de Títulos e Valores Mobiliários Ltda.
Gestores	Kapitalo Ciclo Gestora de Recursos Financeiros Ltda.
Custodiante	Itaú Unibanco S.A.
Status	Aberto para aplicações

KAPITALO CICLO GESTORA DE RECURSOS FINANCEIROS LTDA.

Av. Ataulfo de Paiva, 482 - Sala 402
 Leblon - CEP: 22.440-033 - Rio de Janeiro - RJ - Tel: (21) 3577-7020
www.kapitalo.com.br

INTRAG DTVM LTDA.

Av. Brigadeiro Faria Lima, nº 3.400, 10º andar
 Itaim Bibi - São Paulo - SP CEP: 04538-132
 Telefone : 0800 570 0011 (dias úteis, das 9h às 18h)
 E-mail: intrag@itau-unibanco.com.br
www.intrag.com.br



Este material de divulgação foi elaborado conjuntamente pela Kapitalo Investimentos Ltda., CNPJ/MF nº 11.180.009/0001-48 ("Kapitalo Investimentos"), Kapitalo Ciclo Gestora de Recursos Financeiros Ltda., CNPJ/MF nº 20.429.285/0001-98 ("Kapitalo Ciclo") e Kapitalo Nexo Gestora de Recursos Ltda., CNPJ/MF nº 40.113.816/0001-46 ("Kapitalo Nexo") e, quando referida em conjunto com Kapitalo Investimentos e Kapitalo Ciclo, "Gestoras Kapitalo". As Gestoras Kapitalo não desenvolvem quaisquer atividades de comercialização nem distribuição de cotas de fundos de investimentos. As informações constantes deste material são meramente informativas, não constituindo qualquer forma de aconselhamento de investimentos, solicitação, oferta ou recomendação para compra ou venda de valores mobiliários. As Gestoras Kapitalo não se responsabilizam por quaisquer prejuízos resultantes de decisões tomadas direta ou indiretamente com base nas informações aqui veiculadas, inclusive por erros de avaliação e/ou omissões. O investidor deve tomar sua própria decisão de investimento, sendo recomendada a prévia consulta a assessores de investimentos e a profissionais especializados. A RENTABILIDADE OBTIDA NO PASSADO NÃO REPRESENTA GARANTIA DE RESULTADOS FUTUROS, PROMESSA DE RENTABILIDADE OU SENSAÇÃO DE RISCOS. OS INVESTIMENTOS EM FUNDOS NÃO SÃO GARANTIDOS PELO ADMINISTRADOR OU POR QUALQUER MECANISMO DE SEGURO OU, ANDA, PELO FUNDO GARANTIDOR DE CRÉDITO - FGC. A RENTABILIDADE APRESENTADA NÃO É LÍQUIDA DE IMPOSTOS. LEIA A LÂMINA DE INFORMAÇÕES ESSENCIAIS E O REGULAMENTO ANTES DE INVESTIR. Para Lâmina de Informações Essenciais, Regulamento, lista de distribuidores e demais documentos do fundo, acesse www.intrag.com.br. | Supervisão e Fiscalização: Comissão de Valores Mobiliários - CVM. Serviço de Atendimento ao Cidadão: www.cvm.gov.br.