

**Objetivo do Fundo**

O objetivo do Fundo é buscar a valorização de suas cotas no longo prazo, por meio da realização de investimentos em ativos e valores mobiliários disponíveis nos mercados financeiro e de capitais interno e/ou externo sem o compromisso de concentração em nenhuma classe específica.

**Política de Investimentos**

Investir em ativos e derivativos financeiros nos mercados de valores mobiliários brasileiro e internacional, sem o compromisso de concentração em nenhuma classe específica, para tanto, poderão alocar seus investimentos em qualquer classe de ativos financeiros disponíveis no mercado, dentre elas renda fixa, renda variável, cambial, derivativos e cotas de outros Fundos de Investimento, negociados nos mercados interno e/ou externo, com ou sem compromisso de concentração em classe específica, desde que respeitadas as regras e os limites impostos pela legislação vigente.

**Retornos Líquidos - Livres de Taxa de Administração e Performance**

	Jan	Fev	Mar	Abr	Mai	Jun	Jul	Ago	Set	Out	Nov	Dez	Ano	Início
<b>2020</b>						-1,33%	2,15%	-2,19%	-0,64%	-4,19%	-0,38%	2,34%	-4,33%	-4,33%
<b>CDI</b>						0,22%	0,19%	0,16%	0,16%	0,16%	0,15%	0,16%	1,20%	1,20%
% CDI						-	1104,71%	-	-	-	-	1422,55%	-	-
<b>2021</b>	1,24%	0,77%	-0,22%	2,52%	-1,71%	1,91%	1,15%	-3,17%	-2,41%	1,80%	-3,41%	-1,33%	-3,05%	-7,24%
<b>CDI</b>	0,15%	0,13%	0,20%	0,21%	0,27%	0,30%	0,36%	0,42%	0,44%	0,48%	0,59%	0,76%	4,40%	5,65%
% CDI	832,66%	570,43%	-	1213,52%	-	627,50%	323,70%	-	-	373,85%	-	-	-	-
<b>2022</b>	1,65%	0,92%	9,89%	5,70%	2,37%	2,41%	0,45%	0,36%	0,80%	-1,29%	3,12%	-2,86%	25,51%	16,41%
<b>CDI</b>	0,73%	0,75%	0,92%	0,83%	1,03%	1,01%	1,03%	1,17%	1,07%	1,02%	1,02%	1,12%	12,37%	18,72%
% CDI	224,75%	122,34%	1070,64%	682,74%	229,83%	238,13%	43,83%	30,84%	74,16%	-	305,80%	-	206,14%	87,66%
<b>2023</b>	1,05%	-1,62%	-1,90%	2,22%	-0,49%	3,22%	-0,23%	-2,47%	0,67%	-2,19%			-1,91%	14,19%
<b>CDI</b>	1,12%	0,92%	1,17%	0,92%	1,12%	1,07%	1,07%	1,14%	0,97%	1,00%			11,02%	31,81%
% CDI	93,12%	-	-	241,50%	-	300,30%	-	-	68,50%	-			-	44,61%

**Retorno Acumulado**

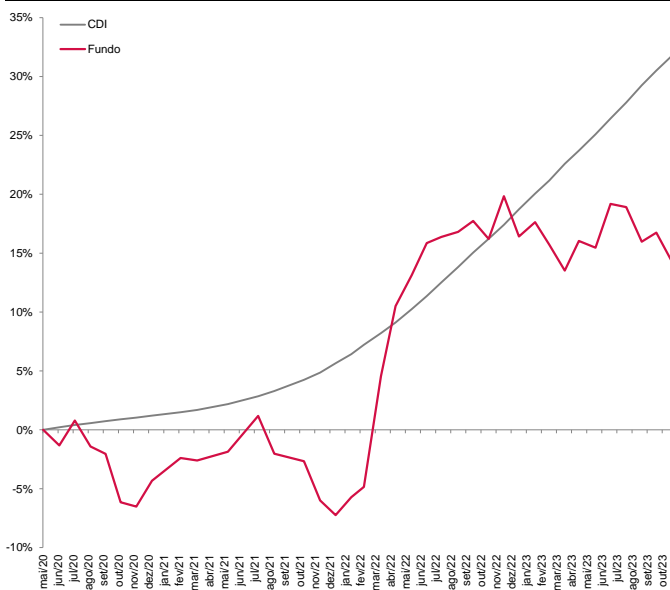

**Estatísticas**

	Últimos 12M	Início(41M)
Meses Positivos	5	22
Meses Negativos	7	19
Meses acima do CDI	3	17
Meses abaixo do CDI	9	24
Retorno Mensal Máximo	3,22%	9,89%
Retorno Mensal Médio	-0,15%	0,32%
Retorno Mensal Mínimo	-2,86%	-4,19%
Volatilidade Anualizada	7,78%	8,01%
Retorno Acumulado	-1,74%	14,19%
Patrimônio Líquido Médio do Fundo	14.112.462,26	7.847.557,31
Patrimônio Líquido Médio do Master	136.043.761,35	115.603.158,87

**Retorno Mensal**

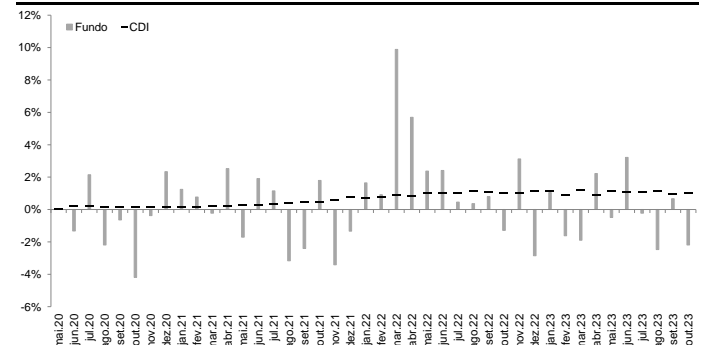

**Informações**

Data de Início	29/05/2020
Patrimônio Líquido Atual do Fundo	R\$ 13.316.338,56
Patrimônio Líquido Atual do Master	R\$ 133.732.369,85
Investimento Inicial	R\$ 50.000,00 (Para Conta e Ordem - R\$ 10.000,00)
Movimentação Mínima	R\$ 10.000,00
Saldo Mínimo	R\$ 20.000,00 (Para Conta e Ordem - R\$ 10.000,00)
Conta Corrente para Aplicação	KAPITALO GAIA FIQ DE FIM - CNPJ: 36.521.802/0001-94 - Banco Bradesco - Ag.2856 - CC:32637-2
Cota de Aplicação	Cota do dia da efetiva disponibilidade dos recursos - até as 14:00h
Carência de Resgate	Não Há
Cota de Resgate	Cota D+30 dias corridos (após o pedido de resgate)
Pagamento do Resgate	1º dia útil subsequente a data de conversão de cotas
Taxa de Antecipação de Resgate¹	5% sobre o valor total resgatado (Cotização em D+1 - dia seguinte ao pedido)
Txa de Adm / Txa de Adm Máxima²	2,0% a.a. / 2,20% a.a
Taxa de Performance	20% do que exceder CDI
Público Alvo	Investidores Qualificados
Classificação ANBIMA	Multimercados Macro
Administrador	BEM DTVM.
Gestor	Kapitalo Investimentos Ltda.
Status	Aberto para aplicações

**Kapitalo Investimentos Ltda**

Av. Brigadeiro Faria Lima, 3144 - Cj. 21 - 2º andar  
Itaim Bibi - 01451-000 - São Paulo - SP - Tel: (11) 3956-0600  
www.kapitalo.com.br

**BEM DTVM.**

Núcleo Cidade de Deus, s/nº, Prédio Prata, 4º andar  
Vila Yara - Osasco - SP - CEP: 22250-040  
Tel: (11) 3684-4522 / SAC: 0800 704 8383  
Ouvidoria: 0800 727 9933  
www.bradescobemdtvm.com.br



(¹) A taxa de saída será descontada do valor total do resgate no dia da efetivação deste, sendo cobrada somente na hipótese de resgates antecipados, que não observem os prazos de resgate padrão. (²) Considera a taxa de administração do fundo e as máximas dos fundos investido, excluindo fundos com exceção da taxa de administração dos fundos de índice e fundos de investimento imobiliário cujas cotas sejam admitidas à negociação em mercados organizados e da taxa de administração dos fundos geridos por partes não relacionadas às gestoras do fundo. Este material de divulgação foi elaborado conjuntamente pela Kapitalo Investimentos Ltda., CNPJ/MF nº 11.180.009/0001-48 ("Kapitalo Investimentos"), Kapitalo Ciclo Gestora de Recursos Financeiros Ltda., CNPJ/MF nº 20.429.285/0001-98 ("Kapitalo Ciclo") e Kapitalo Nexo Gestão de Recursos Ltda., CNPJ/MF nº 40.113.816/0001-46 ("Kapitalo Nexo") e, quando referida em conjunto com Kapitalo Investimentos e Kapitalo Ciclo, "Gestoras Kapitalo". As Gestoras Kapitalo não desenvolvem quaisquer atividades de comercialização nem distribuição de cotas de fundos de investimentos. As informações constantes deste material são meramente informativas, não constituindo qualquer forma de aconselhamento de investimentos, solicitação, oferta ou recomendação para compra ou venda de valores mobiliários. As Gestoras Kapitalo não se responsabilizam por quaisquer prejuízos resultantes de decisões tomadas direta ou indiretamente com base nas informações aqui veiculadas, inclusive por erros de avaliação e/ou omissões. O investidor deve tomar sua própria decisão de investimento, sendo recomendada a prévia consulta a assessores de investimentos e a profissionais especializados. A RENTABILIDADE OBTIDA NO PASSADO NÃO REPRESENTA GARANTIA DE RESULTADOS FUTUROS, PROMESSA DE RENTABILIDADE OU ISENÇÃO DE RISCOS. OS INVESTIMENTOS EM FUNDOS NÃO SÃO GARANTIDOS PELO ADMINISTRADOR OU POR QUALQUER MECANISMO DE SEGURO OU, AINDA, PELO FUNDO GARANTIDOR DE CRÉDITO - FGC. A RENTABILIDADE APRESENTADA NÃO É LÍQUIDA DE IMPOSTOS. LEIA A LÂMINA DE INFORMAÇÕES ESSENCIAIS E O REGULAMENTO ANTES DE INVESTIR. Para mais informações acerca das taxas de administração e performance, valores mínimos de aplicação, movimentação e permanência, prazos de aplicação e resgate, público-alvo, bem como para obtenção de cópia do regulamento, da lâmina de informações essenciais e da lista de distribuidores e demais documentos do Fundo, consulte o endereço eletrônico da administradora fiduciária BEM DTVM LTDA, instituição financeira com sede no Município de Osasco, Estado de São Paulo, no Núcleo Cidade de Deus, S.N. Prédio Prata, 4º andar, Vila Yara, CEP 06.029-900, inscrita no CNPJ/MF nº 00.066.670/0001-00, com endereço eletrônico em https://bemdtvm.bradesco/, SAC: centraisbemdtvm@bradesco.com.br ou 0800 704 8383. Ouvidoria: 0800 727 9933. Supervisão e Fiscalização: Comissão de Valores Mobiliários - CVM. Serviço de Atendimento ao Cidadão: "www.cvm.gov.br". O Imposto de Renda é retido na fonte, semestralmente, no último dia útil dos meses de maio e novembro, aplicando-se a alíquota de 15%. No resgate é aplicada a alíquota complementar, em função do prazo da aplicação (I - 22,5% em aplicações com prazo de até 180 dias; II - 20% em aplicações com prazo de 181 dias até 360 dias; III - 17,5% em aplicações com prazo de 361 dias até 720 dias; IV - 15% em aplicações com prazo acima de 720 dias).