

Objetivo do Fundo

O objetivo do Fundo é buscar a valorização de suas cotas no longo prazo, por meio da realização de investimentos em ativos e valores mobiliários disponíveis nos mercados financeiro e de capitais.

Política de Investimentos

Investir em ativos e derivativos financeiros nos mercados de valores mobiliários brasileiro e internacional, buscando oportunidades nos mercados de ações, juros, câmbio, títulos da dívida externa, índices de preços e derivativos referenciados em qualquer fator de risco. O Fundo poderá se utilizar, entre outros, de mecanismos de hedge, operações de arbitragem e estratégias ativas com derivativos para alcançar seu objetivo. Os investimentos do Fundo serão realizados com base numa criteriosa análise fundamentalista associada à rigorosa monitoração e gestão de risco. Este fundo aplica no mínimo 95% de seu patrimônio em cotas de fundos.

Retornos Líquidos - Livres de Taxa de Administração e Performance

	Jan	Fev	Mar	Abr	Mai	Jun	Jul	Ago	Set	Out	Nov	Dez	Ano	Início
2018					-4,04%	0,21%	1,17%	2,26%	1,33%	1,54%	0,00%	-2,16%	0,17%	0,17%
CDI					0,25%	0,52%	0,54%	0,57%	0,47%	0,54%	0,49%	0,49%	3,94%	3,94%
% CDI					-	41,32%	215,59%	399,12%	285,00%	283,60%	0,35%	-	4,24%	4,24%
2019	5,31%	-0,01%	0,60%	1,13%	0,88%	2,14%	0,12%	-2,47%	1,09%	1,24%	0,55%	2,68%	13,90%	14,09%
CDI	0,54%	0,49%	0,47%	0,52%	0,54%	0,47%	0,57%	0,50%	0,47%	0,48%	0,38%	0,38%	5,97%	10,14%
% CDI	977,55%	-	127,02%	217,22%	162,00%	456,99%	21,45%	-	234,45%	258,39%	145,49%	711,96%	232,92%	138,97%
2020	-2,11%	-1,65%	0,61%	6,03%	1,85%	-1,41%	3,28%	-0,04%	-0,79%	0,11%	4,68%	2,10%	13,01%	28,93%
CDI	0,38%	0,29%	0,34%	0,28%	0,24%	0,22%	0,19%	0,16%	0,16%	0,16%	0,15%	0,16%	2,77%	13,19%
% CDI	-	-	178,67%	2114,62%	775,59%	-	1685,68%	-	-	71,32%	3128,73%	1275,29%	470,10%	219,40%
2021	-1,34%	2,03%	3,12%	0,94%	1,87%	1,63%	-1,14%	0,93%	2,83%	1,04%	0,72%	1,68%	15,16%	48,48%
CDI	0,15%	0,13%	0,20%	0,21%	0,27%	0,30%	0,36%	0,42%	0,44%	0,48%	0,59%	0,76%	4,40%	18,16%
% CDI	-	1512,63%	1573,19%	450,10%	701,05%	534,67%	-	218,49%	644,90%	215,98%	121,99%	219,46%	344,82%	266,89%
2022	2,76%	1,13%	4,56%	1,73%	2,93%	-0,71%	0,02%	2,69%	2,49%	1,71%	-0,45%	0,92%	21,52%	80,43%
CDI	0,73%	0,75%	0,92%	0,83%	1,03%	1,01%	1,03%	1,17%	1,07%	1,02%	1,02%	1,12%	12,37%	32,78%
% CDI	377,04%	150,94%	493,51%	207,07%	284,36%	-	1,96%	230,35%	232,26%	167,45%	-	82,29%	173,94%	245,34%
2023	1,76%	-0,87%	2,90%	0,88%	-0,25%	-0,52%	3,90%	-0,06%	-0,90%	-1,11%	4,16%	1,99%	12,34%	102,68%
CDI	1,12%	0,92%	1,17%	0,92%	1,12%	1,07%	1,07%	1,14%	0,97%	1,00%	0,92%	0,90%	13,05%	50,11%
% CDI	156,89%	-	247,27%	95,83%	-	-	364,13%	-	-	-	452,90%	222,05%	94,56%	204,94%
2024	1,40%	0,02%	1,43%	-3,29%	0,49%	1,58%	1,17%	0,26%	2,32%	1,22%	2,98%	1,01%	10,95%	124,88%
CDI	0,97%	0,80%	0,83%	0,89%	0,83%	0,79%	0,91%	0,87%	0,83%	0,93%	0,79%	0,93%	10,87%	66,43%
% CDI	144,36%	1,90%	171,31%	-	58,68%	199,91%	128,66%	29,91%	277,68%	131,34%	376,96%	109,03%	100,68%	187,98%
2025	0,28%	1,67%	-0,05%	6,03%	2,26%	2,30%	-2,24%	3,30%	1,65%	1,56%	0,69%	1,64%	20,59%	171,18%
CDI	1,01%	0,99%	0,96%	1,06%	1,14%	1,10%	1,28%	1,16%	1,22%	1,28%	1,05%	1,22%	14,31%	90,25%
% CDI	27,60%	169,15%	-	570,76%	198,69%	209,54%	-	283,40%	135,52%	122,46%	65,82%	134,31%	143,86%	189,67%
2026	2,49%												2,49%	177,93%
CDI	1,16%												1,16%	92,47%
% CDI	213,80%												213,80%	192,43%

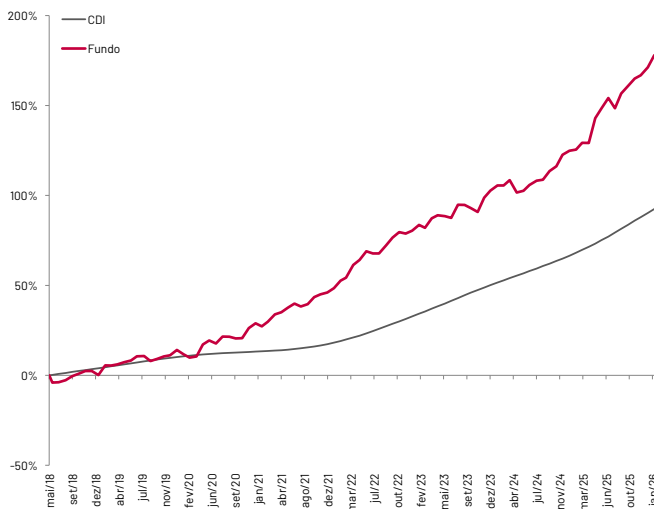
Retorno Acumulado

Estatísticas

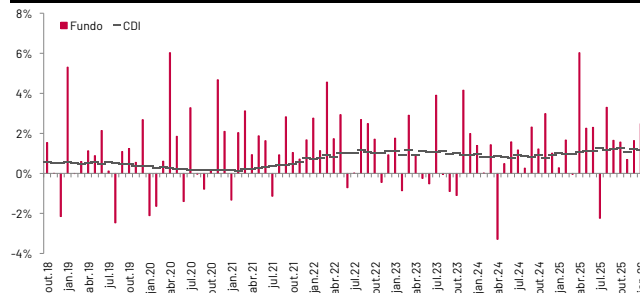
	Últimos 12M	Início(93M)
Meses Positivos	10	71
Meses Negativos	2	22
Meses acima do CDI	9	59
Meses abaixo do CDI	3	34
Retorno Mensal Máximo	6,03%	6,03%
Retorno Mensal Médio	1,76%	1,09%
Retorno Mensal Mínimo	-2,24%	-4,04%
Volatilidade Anualizada	6,27%	5,71%
Retorno Acumulado	23,25%	177,93%
Patrimônio Líquido Médio da Classe	3.564.390.124,27	1.707.531.516,58
Patrimônio Líquido Médio da Estratégia¹	11.930.578.759,77	4.925.324.257,46

Retorno Mensal

Informações

Data de Início	16/05/2018
Patrimônio Líquido Atual da Classe	R\$ 4.715.698.012,04
Patrimônio Líquido Atual da Subclasse Geral	R\$ 1.404.227.950,40
Patrimônio Líquido Atual da Estratégia¹	R\$ 16.512.296.876,81
Investimento Inicial	R\$ 50.000,00 (identificado) e R\$ 500,00 (conta e ordem)
Aplicação Adicional	R\$ 10.000,00 (identificado) e R\$ 100,00 (conta e ordem)
Saldo Mínimo	R\$ 20.000,00 (identificado) e R\$ 100,00 (conta e ordem)
Conta Corrente para Aplicação	KAPITALO K10 FIF em Cotas FIF - Subclasse Geral - CNPJ: 29.726.133/0001-21 - BTG PACTUAL - Ag. 1 - CC: 8837520
Cota de Aplicação	Cota do dia da efetiva disponibilidade dos recursos - até as 14:00h
Carência de Resgate	Não Há
Cota de Resgate	D+30 corridos a partir da solicitação
Pagamento do Resgate	1º dia útil subsequente à conversão de cotas (D+1)
Taxa de Antecipação de Resgate²	5% sobre o valor montante líquido resgatado (Cotização em D+1 - dia seguinte ao pedido)
Taxa Global / Taxa Global Máxima³	2,0% a.a. (máxima 2,2% a.a.)
Taxa de Performance	20% do que exceder CDI
Público Alvo	Investidores em Geral
Classificação ANBIMA	Multimercados Macro
Administrador	BTG PACTUAL SERVIÇOS FINANCEIROS S.A. DTM
Gestores	Kapitalo Ciclo Gestora de Recursos Financeiros Ltda.
Status	Aberto para aplicações

Kapitalo Ciclo Gestora de Recursos Financeiros Ltda.

Av. Ataulfo de Paiva, 1235 - 4º andar
 Leblon - CEP: 22.440-034 - Rio de Janeiro - RJ - Tel: (21) 2042-4213
www.kapitalo.com.br

BTG PACTUAL SERVIÇOS FINANCEIROS S.A. DTM

Praia de Botafogo, 501 - 6º Andar
 Botafogo - RJ - CEP: 22.250-040
 Tel: (21) 3282-9600 / SAC: 0800 772 2827
 Ouvidoria: 0800 722 0048
www.btgpactual.com



¹PL Estratégia corresponde à soma dos PLs referentes ao mfr atual dos fundos geridos pelas gestoras Kapitalo (Kapitalo Investimentos Ltda. e Kapitalo Ciclo Gestora de Recursos Ltda.), agrupados pelo mesmo tipo de estratégia. ²A taxa de saída será descontada do valor total do resgate no dia da efetivação deste, sendo cobrada somente na hipótese de resgates antecipados, que não observem os prazos de resgate padrão. ³¹ Considera a taxa global do fundo e a taxa máxima global atingida levando-se em consideração os fundos investidos. Este material de divulgação foi elaborado conjuntamente pela Kapitalo Investimentos Ltda., CNPJ/MF nº 11.180.009/0001-48 ("Kapitalo Investimentos"), Kapitalo Ciclo Gestora de Recursos Financeiros Ltda., CNPJ/MF nº 20.429.285/0001-88 ("Kapitalo Ciclo") e Kapitalo Nexa Gestora de Recursos Ltda., CNPJ/MF nº 40.113.816/0001-46 ("Kapitalo Nexa"), e quando referida em conjunto com Kapitalo Investimentos e Kapitalo Ciclo, "Gestoras Kapitalo". As Gestoras Kapitalo não desenvolvem quaisquer atividades de comercialização nem distribuição de cotas de fundos de investimentos. As informações constantes deste material são meramente informativas, não constituindo qualquer forma de aconselhamento de investimentos, solicitação, oferta ou recomendação para compra ou venda de valores mobiliários. As Gestoras Kapitalo não se responsabilizam por quaisquer prejuízos resultantes de decisões tomadas direta ou indiretamente com base nas informações aqui veiculadas, inclusive por erros de avaliação e/ou omissões. O investidor deve tomar sua própria decisão de investimento, sendo recomendada a prévia consulta a assessores de investimentos e a profissionais especializados. A RENTABILIDADE OBTIDA NO PASSADO NÃO REPRESENTA GARANTIA DE RESULTADOS FUTUROS. PROMESSA DE RENTABILIDADE OU RENÚNCIA DE RISCOS. OS INVESTIMENTOS EM FUNDOS NÃO SÃO GARANTIDOS PELO ADMINISTRADOR OU POR QUALQUER MECANISMO DE SEGURO OU AINDA, PELO FUNDO GARANTIDOR DE CREDITO - FGC. A RENTABILIDADE APRESENTADA NÃO É LÍQUIDA DE IMPOSTOS. LEIA A FOLHA DE INFORMAÇÕES ESSENCIAIS E O REGULAMENTO ANTES DE INVESTIR. Para mais informações acerca das taxas de administração e performance, valores mínimos de aplicação, movimentação e permanência, prazos de aplicação e resgate, público-alvo, bem como para obtenção da cópia do regulamento, da folha de informações essenciais e da lista de distribuidores e demais documentos do fundo, consulte o endereço eletrônico da administradora BTG PACTUAL SERVIÇOS FINANCEIROS S.A. DTM, Instituição Financeira com sede no Rio de Janeiro, Estado do Rio de Janeiro, na Praia de Botafogo, 501 - 6º Andar - CEP: 22.250-040, inscrita no CNPJ/MF nº 59.281.253/0001-21 com endereço eletrônico em <https://btgpactual.com>, SAC: 0800 772 2827. Ouvidoria: 0800 722 0048. Supervisão e Fiscalização: Comissão de Valores Mobiliários - CVM, Serviço de Atendimento ao Cidadão: www.cvm.gov.br. O imposto de Renda é retido na fonte, semestralmente, no último dia útil dos meses de maio e novembro, aplicando-se a alíquota de 15%. No resgate é aplicada a alíquota complementar, em função do prazo da aplicação (I - 22,5% em aplicações com prazo de até 180 dias; II - 20% em aplicações com prazo de 181 dias até 360 dias; III - 17,5% em aplicações com prazo de 361 dias até 720 dias; IV - 15% em aplicações com prazo acima de 720 dias).