

Carta do Gestor – Agosto 2021

Cenário

O avanço da vacinação, o ambiente de liquidez abundante e otimismo sobre o crescimento da produtividade nos mantém construtivos em relação à atividade global. No entanto, seguimos com níveis reduzidos de risco por conta da elevada incerteza em relação ao ciclo de atividade no curto prazo, decorrentes de fatores tais como a falta de insumos e problemas nas cadeias logísticas, que devem seguir prejudicando a indústria nos próximos meses, e a desaceleração na economia chinesa, que teve início no final do ano de 2020 e que ainda segue em curso.

Em relação ao Covid e à nova variante delta, acreditamos que o avanço na vacinação no mundo e dados que apontam forte correlação negativa entre percentual da população vacinada e a deterioração da situação da pandemia devem colaborar para que não haja uma desaceleração significativa das aberturas das economias. Por outro lado, o governo chinês ainda mantém certa intolerância a novos casos e uma política dura de restrições à mobilidade.

Nos Estados Unidos, o Fed sinalizou a intenção de reduzir seu programa de compras de ativos ainda esse ano. A ata da reunião de julho destacou que economia já atingiu as condições necessárias em relação a inflação. Por outro lado, as medidas de emprego ainda estão aquém do referencial do comitê. Como destacamos na última carta, esperamos que o encerramento dos programas de benefícios adicionais de desemprego, que já ocorreu em alguns estados, deve seguir ampliando a oferta de trabalhadores. Somados a isso, fatores como a retomada do setor de serviços devem colaborar para manter o mercado de trabalho em ritmo forte de recuperação nos próximos meses. Em relação à política, o pacote de infraestrutura foi aprovado no Senado com amplo apoio bipartidário. Ainda, um novo pacote de USD3.5tr de medidas sociais e ambientais, que possui apoio apenas da bancada democrata, começou a tramitar. A retirada das tropas americanas do Afeganistão e seus desdobramentos colaboraram para uma queda significativa de popularidade do governo ao longo das últimas semanas.

Na Europa, setor de serviços continua se beneficiando da reabertura, enquanto a indústria sofre com os problemas nas cadeias de produção. O PIB do 2T surpreendeu bem positivamente com crescimento de 2%. Os casos de Covid continuaram controlados em agosto, e mesmo nos países com aumento de casos não observamos pressão nos dados de internação. Ademais, o percentual da população totalmente vacinada já supera o dos Estados Unidos.

Na China, além do aperto nas restrições à mobilidade para conter a disseminação dos casos de COVID, o mês foi marcado por mais uma rodada forte de aperto regulatório. Do lado sanitário, no último mês o governo paralisou as operações de terminais no porto de Ningbo, terceiro maior porto de contêineres do mundo, por duas semanas devido a um surto entre seus funcionários. Em relação às investidas regulatórias, no lado doméstico a nova lei de proteção de dados do consumidor foi aprovada. Ainda, Pequim segue trabalhando em novas regras, provavelmente mais duras, para as empresas que desejarem abrir capital fora da China. A expectativa é que esse novo arcabouço legal esteja pronto e em vigor já no último trimestre do ano. O crescimento desacelerou mais do que o esperado, com destaque para o setor imobiliário. Como resposta, o Banco Central da China já sinalizou intenção de reduzir o custo dos empréstimos para pequenas e médias empresas, e o governo indicou que deve haver uma aceleração do impulso fiscal no segundo semestre.

No Brasil, no lado monetário a piora da inflação deve manter o Banco Central em uma trajetória de elevação de juros para cima do neutro até o fim de 2021. Destacamos que (i) a reabertura da economia, que acelerou o consumo de serviços, (ii) a alta do dólar e das commodities, que tiveram impacto altista nos preços de diversos produtos para o consumidor final, e (iii) problemas de abastecimentos das cadeias produtivas colaboram para essa piora. Ainda, o risco de um choque de energia e o aumento das tarifas tende a agravar essa situação. Esse cenário inflacionário deve impactar o crescimento do PIB de forma negativa. Em relação ao fiscal, há uma percepção de piora; os R\$34 bilhões de precatórios inesperados se somam a um enorme e crescente estoque de passivos jurídicos do governo. Ainda, as discussões de Bolsa Família e da reforma tributária, em tramitação, se somam às preocupações fiscais. Por fim, o nível de tensão institucional segue em alta e contribui para a manutenção do já elevado nível de incerteza econômica no país.

Posições

Em juros, abrimos posições tomadas na Austrália, aumentamos posições tomadas em juros nominais nos EUA e mantivemos posições tomadas no México, Polônia e República Tcheca e posição vendida em inflação no Reino Unido. Zeramos posição comprada em inflação no Brasil.

Em bolsa, reduzimos posições compradas e de valor relativo em ações brasileiras e aumentamos posições compradas em ações globais.

Em moedas, abrimos posição vendida no yuan chinês, aumentamos posições vendidas no euro e no franco suíço contra moedas de commodities, mantivemos posição vendida no peso chileno e zeramos posições compradas no real brasileiro e no iene japonês.

Em commodities, aumentamos posições compradas em grãos e alumínio, diminuimos posição comprada no paládio e cobre e reestabelecemos posição vendida no ouro.

Atribuição de Performance

Em relação à performance, contribuíram positivamente as posições nos livros de bolsa, moedas e juros. Contribuíram negativamente as posições no livro de commodities. Em bolsa brasileira, os destaques foram para ganhos em posições compradas nos setores de papel e celulose e serviços financeiros. Tivemos perdas em posições compradas nos setores de mineração e siderurgia e posições vendidas no setor de consumo.

Estratégias	KAPPA FIN					ZETA FIQ				
	Ago/21	2021	12M	24M	60M	Ago/21	2021	12M	24M	60M
Juros	0,44%	0,03%	0,86%	1,74%	20,97%	0,76%	0,00%	1,45%	2,56%	39,99%
Moedas	0,09%	-0,79%	0,63%	-1,24%	-4,82%	0,16%	-1,42%	0,99%	-2,40%	-9,79%
Bolsa	0,38%	2,33%	5,67%	5,57%	27,02%	0,66%	3,97%	10,01%	9,35%	53,87%
Commodities	-0,08%	1,06%	1,37%	1,82%	3,22%	-0,14%	1,84%	2,47%	3,18%	6,54%
Caixa e Custos	-0,16%	-1,45%	-2,23%	-4,58%	-21,45%	-0,21%	-1,91%	-3,02%	-6,52%	-35,05%
CDI	0,42%	2,06%	2,70%	6,68%	35,76%	0,42%	2,06%	2,70%	6,68%	35,76%
Performance do Fundo	1,10%	3,23%	9,00%	9,98%	60,69%	1,65%	4,53%	14,61%	12,85%	91,32%
% CDI	259,19%	156,76%	333,10%	149,40%	169,73%	390,01%	219,67%	540,48%	192,30%	255,38%

Objetivo do Fundo

O objetivo do Fundo é buscar a valorização de suas cotas no longo prazo, por meio da realização de investimentos em ativos e valores mobiliários disponíveis nos mercados financeiro e de capitais.

Política de Investimentos

Investir em ativos e derivativos financeiros nos mercados de valores mobiliários brasileiro e internacional, buscando oportunidades nos mercados de ações, juros, câmbio, títulos da dívida externa, índices de preços e derivativos referenciados em qualquer fator de risco. O Fundo poderá se utilizar, entre outros, de mecanismos de hedge, operações de arbitragem e estratégias ativas com derivativos para alcançar seu objetivo. Os investimentos do Fundo serão realizados com base numa criteriosa análise fundamentalista associada à rigorosa monitoração e gestão de risco. Este fundo aplica no mínimo 95% de seu patrimônio em cotas de fundos.

Retornos Líquidos - Livres de Taxa de Administração e Performance

	Jan	Fev	Mar	Abr	Mai	Jun	Jul	Ago	Set	Out	Nov	Dez	Ano	Início
2015	1,75%	1,91%	0,81%	-0,10%	2,43%	-0,73%	3,27%	-0,95%	-0,99%	-0,02%	4,04%	1,15%	13,17%	70,75%
CDI	0,93%	0,82%	1,03%	0,95%	0,98%	1,06%	1,18%	1,11%	1,11%	1,11%	1,06%	1,16%	13,23%	69,03%
% CDI	188,79%	233,59%	78,48%	-	247,43%	-	278,40%	-	-	-	383,07%	99,11%	99,58%	102,50%
2016	3,33%	0,08%	0,26%	2,77%	0,47%	2,34%	1,22%	2,25%	1,29%	2,89%	0,33%	2,18%	21,15%	106,86%
CDI	1,05%	1,00%	1,16%	1,05%	1,11%	1,16%	1,11%	1,21%	1,11%	1,05%	1,04%	1,12%	14,00%	92,69%
% CDI	315,32%	7,82%	22,27%	262,87%	42,77%	201,62%	110,22%	185,78%	116,60%	275,39%	31,93%	194,00%	151,05%	115,29%
2017	3,31%	2,43%	1,08%	-0,56%	-1,16%	2,11%	3,20%	1,20%	2,53%	-0,39%	-0,02%	0,43%	14,98%	137,84%
CDI	1,09%	0,87%	1,05%	0,79%	0,93%	0,81%	0,80%	0,80%	0,64%	0,65%	0,57%	0,54%	9,95%	111,87%
% CDI	304,62%	280,38%	103,21%	-	-	260,13%	399,22%	149,15%	394,31%	-	-	79,64%	150,48%	123,22%
2018	3,16%	1,91%	2,26%	1,79%	-1,47%	1,63%	1,12%	0,04%	1,52%	2,10%	-1,34%	-1,13%	12,08%	166,57%
CDI	0,58%	0,47%	0,53%	0,52%	0,52%	0,52%	0,54%	0,57%	0,47%	0,54%	0,49%	0,49%	6,42%	125,48%
% CDI	542,14%	409,35%	425,16%	346,40%	-	314,19%	206,89%	6,96%	324,76%	386,43%	-	-	188,07%	132,75%
2019	2,89%	0,63%	0,03%	0,11%	-0,08%	2,41%	-0,27%	0,29%	0,83%	1,89%	0,06%	1,96%	11,22%	196,49%
CDI	0,54%	0,49%	0,47%	0,52%	0,54%	0,47%	0,57%	0,50%	0,47%	0,48%	0,38%	0,38%	5,97%	138,93%
% CDI	531,59%	128,42%	6,35%	20,83%	-	514,03%	-	57,65%	177,29%	392,36%	14,84%	521,60%	188,04%	141,43%
2020	-1,11%	-1,63%	-5,93%	1,40%	1,45%	0,03%	1,66%	0,57%	-1,70%	-0,56%	4,04%	3,82%	1,66%	201,40%
CDI	0,38%	0,29%	0,34%	0,28%	0,24%	0,22%	0,19%	0,16%	0,16%	0,15%	0,16%	0,16%	2,77%	145,55%
% CDI	-	-	-	492,43%	607,09%	13,97%	855,88%	352,73%	-	-	2704,49%	2321,20%	59,93%	138,38%
2021	-1,29%	-0,24%	1,64%	1,64%	1,34%	0,12%	-1,08%	1,10%					3,23%	211,14%
CDI	0,15%	0,13%	0,20%	0,21%	0,27%	0,30%	0,36%	0,42%					2,06%	150,60%
% CDI	-	-	828,46%	790,82%	501,45%	40,45%	-	259,19%					156,76%	140,19%

Retorno Acumulado

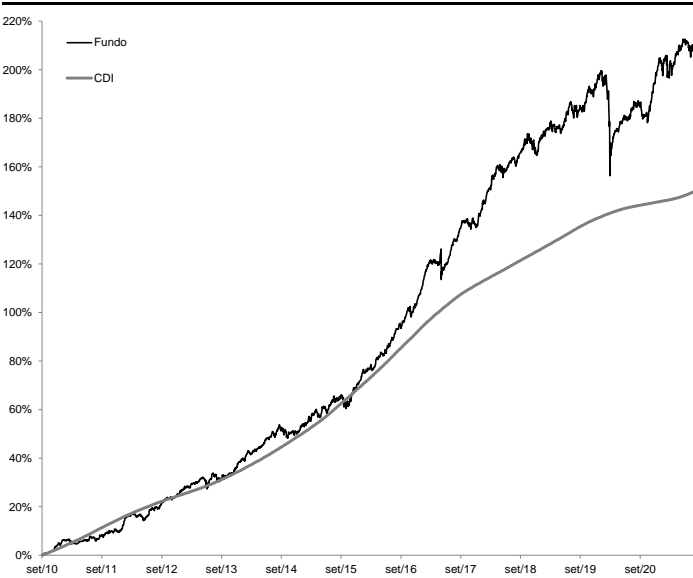

Estatísticas

	Últimos 12M	Início(132M)
Meses Positivos	7	101
Meses Negativos	5	31
Meses acima do CDI	6	70
Meses abaixo do CDI	6	62
Retorno Mensal Máximo	4,04%	4,32%
Retorno Mensal Médio	0,72%	0,86%
Retorno Mensal Mínimo	-1,70%	-5,93%
Volatilidade Anualizada	5,94%	4,70%
Retorno Acumulado	9,00%	211,14%
Patrimônio Líquido Médio	1.005.379.538,96	736.516.400,32
Patrimônio Líquido Médio da Estratégia 1	7.076.032.437,92	2.638.634.755,42

Retorno Mensal

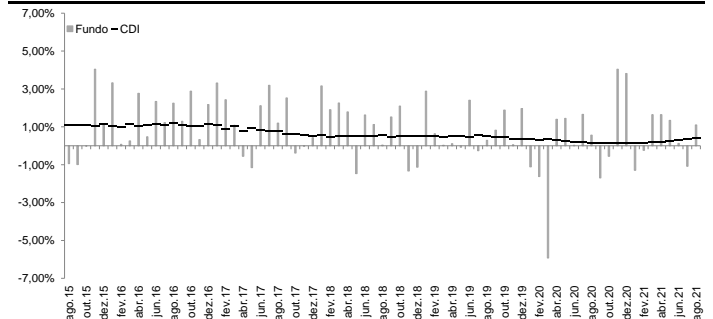

Informações

Data de Início	14/09/2010
Patrimônio Líquido Atual	R\$ 733.714.014,15
Patrimônio Líquido Atual da Estratégia 1	R\$ 6.064.928.828,87
Investimento Inicial	R\$ 50.000,00 (Para Conta e Ordem - R\$ 10.000,00)
Movimentação Mínima	R\$ 10.000,00
Saldo Mínimo	R\$ 20.000,00 (Para Conta e Ordem - R\$ 10.000,00)
Conta Corrente para Aplicação	KAPITALO KAPPA FIN FIQ DE FIM - CNPJ: 12.105.940/0001-24 - Banco Bradesco - Ag. 2856 - CC: 11730-7
Cota de Aplicação	Cota do dia da efetiva disponibilidade dos recursos - até as 14:00h
Carência de Resgate	Não Há
Cota de Resgate	Cota D+30 dias corridos (após o pedido de resgate)
Pagamento do Resgate	1º dia útil subsequente a data de conversão de cotas
Taxa de Antecipação de Resgate 2	5% sobre o valor total resgatado (Cotização em D+1 - dia seguinte ao pedido)
Taxa de Adm / Taxa de Adm Máxima 3	2,0% a.a. / 2,20% a.a
Taxa de Performance	20% do que exceder CDI
Público Alvo	Investidores em Geral
Classificação ANBIMA	Multimercado Estratégia Livre
Administrador	BEM DTVM.
Gestores	Kapitalo Investimentos Ltda. e Kapitalo Ciclo Gestora de Recursos Financeiros Ltda.
Status	Fechado para aplicações

Kapitalo Investimentos Ltda

Av. Brigadeiro Faria Lima, 3144 - Cj. 21 - 2º andar
Itaim Bibi - 01451-000 - São Paulo - SP - Tel: (11) 3956-0600

Kapitalo Ciclo Gestora de Recursos Financeiros Ltda.

Av. Ataulfo de Paiva, 482 - Sala 402
Leblon - CEP: 22.440-033 - Rio de Janeiro - RJ - Tel: (21) 3577-7020
www.kapitalo.com.br

BEM DTVM.

Núcleo Cidade de Deus, s/nº, Prédio Prata, 4º andar
Vila Yara - Osasco - SP - CEP: 22250-040
Tel: (11) 3684-4522 / SAC: 0800 704 8383
Ouvvidoria: 0800 727 9933
www.bradescobemdtvm.com.br



(1) PL Estratégia corresponde à soma dos PLs referentes aos meses atuais dos fundos geridos pelas gestoras Kapitalo (Kapitalo Investimentos Ltda. e Kapitalo Ciclo Gestora de Recursos Ltda.), agrupados pelo mesmo tipo de estratégia. (2) A taxa de saída será descontada do valor total do resgate no dia da efetivação deste, sendo cobrada somente na hipótese de resgates antecipados, que não observem os prazos de resgate padrão. (3) Considera a taxa de administração do fundo e as máximas dos fundos investido, excluindo fundos com exceção da taxa de administração dos fundos de índice e fundos de investimento mobiliário cujas cotas sejam admitidas à negociação em mercados organizados e da taxa de administração dos fundos geridos por partes não relacionadas às gestoras do fundo. Este documento foi elaborado pelas gestoras Kapitalo e suas informações são de caráter exclusivamente informativo. Ele não deve ser entendido como oferta, recomendação ou análise de investimentos ou ativos. As gestoras Kapitalo não comercializam e não distribuem quotas de fundos de investimentos. Fundos de investimento não contam com garantia do administrador do fundo, do gestor da carteira, de qualquer mecanismo de seguro ou, ainda, do fundo garantidor de créditos - FGC. A RENTABILIDADE OBTIDA NO PASSADO NÃO REPRESENTA GARANTIA DE RENTABILIDADE FUTURA. A RENTABILIDADE DO FUNDO APRESENTADA NÃO É LÍQUIDA DE IMPOSTOS E TAXA DE SAÍDA. LEIA A LÂMINA DE INFORMAÇÕES ESSENCIAIS E O REGULAMENTO ANTES DE INVESTIR. Para mais informações acerca das taxas de administração, cotização e público-alvo de cada um dos fundos, consulte os documentos do fundo disponíveis no site www.bradescobemdtvm.com.br. Os investidores devem estar preparados para aceitar os riscos inerentes aos diversos mercados em que os fundos atuam e, consequentemente, possíveis variações no patrimônio investido. O investidor deve tomar sua própria decisão de investimento, por isso recomendamos consultar aos assessores de investimentos e profissionais especializados antes de tomar sua decisão. O Fundo apresentado pode estar exposto a significativa concentração em ativos de poucos emissores e investimentos no exterior, com os riscos daí decorrentes. O Fundo apresentado realiza investimentos nas quotas (s) Fundo(s) Master da Kapitalo para a estratégia (Kapitalo Master I FIM, Kapitalo Master II e Kapitalo Master III-IE) que utiliza(m) estratégias com derivativos como parte integrante de sua(s) política(s) de investimento. Tais estratégias, da forma como são adotadas no(s) Fundo(s) Master(s), podem resultar em significativas perdas patrimoniais para sua quotas, podendo inclusive acarretar perdas superiores ao capital aplicado, implicando na ocorrência de patrimônio líquido negativo no Fundo e na consequente obrigação do quotista de aportar recursos adicionais para cobrir o prejuízo do Fundo. Não há garantia de que o fundo terá tratamento tributário para fundos de longo prazo. O Imposto de Renda é retido na fonte, semestralmente, no último dia útil dos meses de maio e novembro, aplicando-se a alíquota de 15%. No resgate é aplicada a alíquota complementar, em função do prazo da aplicação (I - 22,5% em aplicações com prazo de até 180 dias; II - 20% em aplicações com prazo de 181 dias até 360 dias; III - 17,5% em aplicações com prazo de 361 dias até 720 dias; IV - 15% em aplicações com prazo acima de 720 dias). Este material não pode ser reproduzido, copiado, ou distribuído sem autorização das gestoras Kapitalo. As gestoras não se responsabilizam por erros de avaliações ou omissões. Devido a arredondamentos, os cálculos podem não ser replicados com exatidão. A partir de fevereiro de 2015, a Kapitalo Investimentos Ltda alterou o prestador dos serviços de administração e custódia dos seus fundos para BEM DTVM Ltda. (CNPJ: 00.066.670/0001-00, Cidade de Deus, Prédio Prata, 4º andar, Vila Yara, Osasco-SP, CEP 06029-900, Tel: (11) 3684-9432, www.bradescobemdtvm.com.br, SAC: centralbemdtvm@bradesco.com.br ou 0800 704 8383, Ouvidoria: 0800 727 9933). Os serviços em questão eram prestados pelo Banco BTG Pactual no período anterior a esta data (fev/15). Para Lâmina de Informações Essenciais, Regulamento, lista de distribuidores e demais documentos do fundo, acesse www.bradescobemdtvm.com.br. | Superintendente e Fiscalização: Comissão de Valores Mobiliários - CVM. Serviço de Atendimento ao Cidadão: www.cvm.gov.br.

Objetivo do Fundo

O objetivo do Fundo é buscar a valorização de suas cotas no longo prazo, por meio da realização de investimentos em ativos e valores mobiliários disponíveis nos mercados financeiro e de capitais.

Política de Investimentos

Investir em ativos e derivativos financeiros nos mercados de valores mobiliários brasileiro e internacional, buscando oportunidades nos mercados de ações, juros, câmbio, títulos da dívida externa, índices de preços e derivativos referenciados em qualquer fator de risco. O Fundo poderá se utilizar, entre outros, de mecanismos de hedge, operações de arbitragem e estratégias ativas com derivativos para alcançar seu objetivo. Os investimentos do Fundo serão realizados com base numa criteriosa análise fundamentalista associada à rigorosa monitoração e gestão de risco. Este fundo aplica no mínimo 95% de seu patrimônio em cotas de fundos.

Retornos Líquidos - Livres de Taxa de Administração e Performance

	Jan	Fev	Mar	Abr	Mai	Jun	Jul	Ago	Set	Out	Nov	Dez	Ano	Início
2015	3,22%	3,73%	0,60%	-1,42%	4,95%	-3,47%	6,68%	-3,59%	-3,41%	-1,42%	8,74%	1,49%	16,27%	90,75%
CDI	0,93%	0,82%	1,03%	0,95%	0,98%	1,06%	1,18%	1,11%	1,11%	1,11%	1,06%	1,16%	13,23%	69,57%
% CDI	346,63%	456,10%	57,56%	-	503,62%	-	568,50%	-	-	-	828,42%	128,23%	123,02%	130,46%
2016	6,98%	-1,12%	-0,83%	5,29%	-0,23%	4,19%	1,62%	3,88%	1,94%	6,17%	-0,28%	3,13%	34,90%	157,33%
CDI	1,05%	1,00%	1,16%	1,05%	1,11%	1,16%	1,11%	1,21%	1,11%	1,05%	1,04%	1,12%	14,00%	93,31%
% CDI	661,25%	-	-	501,53%	-	361,16%	145,95%	319,92%	175,10%	588,73%	-	278,60%	249,26%	168,61%
2017	5,12%	3,70%	1,24%	-1,25%	-2,27%	2,85%	4,59%	1,60%	4,08%	-1,09%	-0,38%	0,43%	19,90%	208,54%
CDI	1,09%	0,87%	1,05%	0,79%	0,93%	0,81%	0,80%	0,80%	0,64%	0,65%	0,57%	0,54%	9,95%	112,55%
% CDI	471,37%	427,52%	117,75%	-	-	351,13%	572,69%	199,82%	635,45%	-	-	80,32%	199,95%	185,29%
2018	5,21%	3,05%	3,70%	2,86%	-2,91%	2,56%	1,63%	-0,30%	2,39%	3,35%	-2,63%	-1,98%	17,86%	263,63%
CDI	0,58%	0,47%	0,53%	0,52%	0,52%	0,52%	0,54%	0,57%	0,47%	0,54%	0,49%	0,49%	6,42%	126,20%
% CDI	893,83%	655,55%	694,42%	553,59%	-	494,63%	300,48%	-	509,71%	616,31%	-	-	278,00%	208,90%
2019	4,41%	0,77%	-0,22%	-0,14%	-0,51%	3,99%	-0,80%	0,18%	1,20%	2,97%	-0,14%	3,19%	15,74%	320,85%
CDI	0,54%	0,49%	0,47%	0,52%	0,54%	0,47%	0,57%	0,50%	0,47%	0,48%	0,38%	0,38%	5,97%	139,70%
% CDI	812,06%	156,22%	-	-	-	850,18%	-	35,06%	258,02%	617,11%	-	845,95%	263,67%	229,67%
2020	-2,08%	-2,97%	-10,82%	2,05%	2,46%	-0,28%	2,90%	0,87%	-3,21%	-0,81%	7,05%	6,68%	0,55%	323,17%
CDI	0,38%	0,29%	0,34%	0,28%	0,24%	0,22%	0,19%	0,16%	0,16%	0,16%	0,15%	0,16%	2,77%	146,33%
% CDI	-	-	-	719,17%	1031,25%	-	1490,42%	543,89%	-	-	4719,12%	4063,38%	19,89%	220,84%
2021	-2,05%	-0,47%	2,47%	2,83%	2,13%	0,06%	-2,06%	1,63%					4,53%	342,32%
CDI	0,15%	0,13%	0,20%	0,21%	0,27%	0,30%	0,36%	0,42%					2,06%	151,41%
% CDI	-	-	1248,65%	1363,68%	797,43%	18,62%	-	390,01%					219,67%	226,09%

Retorno Acumulado

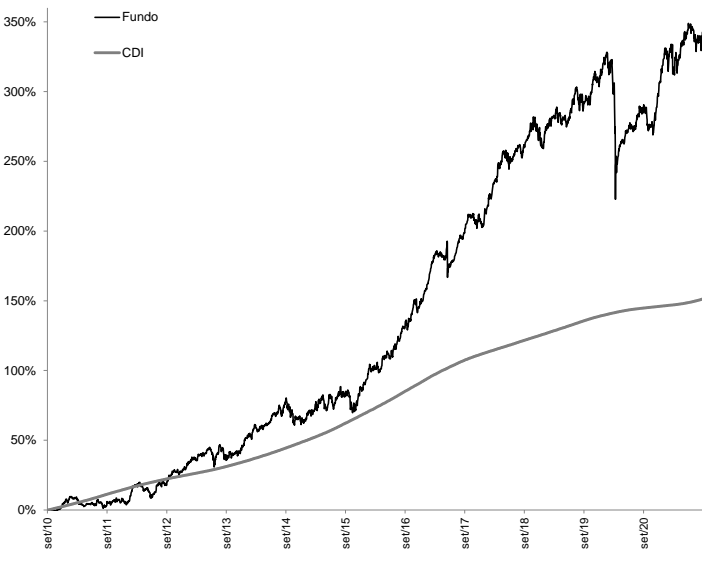

Estatísticas

	Últimos 12M	Início(132M)
Meses Positivos	7	84
Meses Negativos	5	48
Meses acima do CDI	6	71
Meses abaixo do CDI	6	61
Retorno Mensal Máximo	7,05%	8,74%
Retorno Mensal Médio	1,14%	1,13%
Retorno Mensal Mínimo	-3,21%	-10,82%
Volatilidade Anualizada	10,14%	9,84%
Retorno Acumulado	14,61%	342,32%
Patrimônio Líquido Médio	1.809.344.329,49	688.869.602,78
Patrimônio Líquido Médio da Estratégia ¹	10.974.945.240,33	3.084.041.395,26

Retorno Mensal

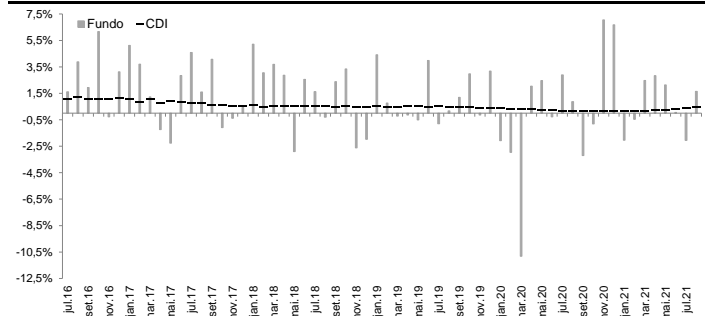

Informações

Data de Início	01/09/2010
Patrimônio Líquido Atual	R\$ 2.235.313.245,50
Patrimônio Líquido Atual da Estratégia ¹	R\$ 12.876.329.785,86
Investimento Inicial	R\$ 100.000,00
Movimentação Mínima	R\$ 50.000,00
Saldo Mínimo	R\$ 100.000,00
Conta Corrente para Aplicação	KAPITALO ZETA FIQ FIM - CNPJ: 12.105.992/0001-09 - Banco Bradesco - Ag. 2856 - CC: 11685-8
Cota de Aplicação	Cota do dia da efetiva disponibilidade dos recursos - até as 14:00h
Carência de Resgate	Não Há
Cota de Resgate	Cota D+60 dias corridos (após o pedido de resgate)
Pagamento do Resgate	1º dia útil subsequente a data de conversão de cotas
Taxa de Antecipação de Resgate ²	5% sobre o valor total resgatado (Cotização em D+1 - dia seguinte ao pedido)
Taxa de Adm / Taxa de Adm Máxima ³	2,0% a.a. / 2,20% a.a.
Taxa de Performance	20% do que exceder CDI
Público Alvo	Investidores Qualificados
Classificação ANBIMA	Multimercado Estratégia Livre
Administrador	BEM DTVM.
Gestores	Kapitalo Investimentos Ltda. e Kapitalo Ciclo Gestora de Recursos Financeiros Ltda.
Status	Fechado para aplicações

Kapitalo Investimentos Ltda

Av. Brigadeiro Faria Lima, 3144 - Cj. 21 - 2º andar
Itaim Bibi - 01415-000 - São Paulo - SP - Tel: (11) 3956-0600

Kapitalo Ciclo Gestora de Recursos Financeiros Ltda.

Av. Ataulfo de Paiva, 482 - Sala 402
Leblon - CEP: 22.440-033 - Rio de Janeiro - RJ - Tel: (21) 3577-7020
www.kapitalo.com.br

BEM DTVM.

Núcleo Cidade de Deus, s/nº, Prédio Prata, 4º andar
Vila Yara - Osasco - SP - CEP: 22250-040
Tel: (11) 3684-4522 / SAC: 0800 704 8383
Ouidoria: 0800 727 9933
www.bradescobemdtvm.com.br



(1) PL Estratégia corresponde à soma dos PLs referentes ao mês atual dos fundos geridos pelas gestoras Kapitalo (Kapitalo Investimentos Ltda. e Kapitalo Ciclo Gestora de Recursos Ltda.), agrupados pelo mesmo tipo de estratégia. (2) A taxa de saída será descontada do valor total do resgate no dia da efetivação deste, sendo cobrada somente na hipótese de resgates antecipados, que não observem os prazos de resgate padrão. (3) Considera-se a taxa de administração do fundo e as máximas dos fundos investidos, excluindo os fundos com exceção da taxa de administração dos fundos de índice e fundos de investimento imobiliário cujas cotas sejam admitidas à negociação em mercados organizados e da taxa de administração dos fundos geridos por partes não relacionadas às gestoras do fundo. Este documento foi elaborado pelas gestoras Kapitalo e suas informações são de caráter exclusivamente informativo. Ele não deve ser entendido como oferta, recomendação ou análise de investimentos ou ativos. As pelas gestoras Kapitalo não comercializam e nem distribuem cotas de fundos de investimentos. Fundos de investimento não contam com garantia do administrador do fundo, do gestor da carteira, de qualquer mecanismo de seguro ou, ainda, do fundo garantidor de créditos - FGC. A RENTABILIDADE OBTIDA NO PASSADO NÃO REPRESENTA GARANTIA DE RENTABILIDADE FUTURA. A RENTABILIDADE DO FUNDO APRESENTADA NÃO É LÍQUIDA DE IMPOSTOS E TAXA DE SAÍDA. LEIA A LÂMINA DE INFORMAÇÕES ESSENCIAIS E O REGULAMENTO ANTES DE INVESTIR. Para mais informações acerca das taxas de administração, cotização e público-alvo de cada um dos fundos, consulte os documentos do fundo disponíveis no site www.bradescobemdtvm.com.br. Os investidores devem estar preparados para aceitar os riscos inerentes aos diversos mercados em que os fundos atuam e, consequentemente, possíveis variações no patrimônio investido. O investidor deve tomar sua própria decisão de investimento, por isso recomendamos consultar aos assessores de investimentos e profissionais especializados antes de tomar sua decisão. O Fundo apresentado pode estar exposto a significativa concentração em ativos de poucos emissores e investimentos no exterior, com os riscos daí decorrentes. O Fundo apresentado realiza investimentos nas quotas do(s) Fundo(s) Master da Kapitalo para a estratégia (Kapitalo Master III-E) que utiliza(m) estratégias com derivativos como parte integrante de sua(s) política(s) de investimento. Tais estratégias, da forma como são adotadas no(s) Fundo(s) Master(s), podem resultar em significativas perdas patrimoniais para seus quotistas, podendo inclusive acarretar perdas superiores ao capital aplicado, implicando na ocorrência de patrimônio líquido negativo no Fundo e na consequente obrigação do quotista de aportar recursos adicionais para cobrir o prejuízo do Fundo. Não há garantia de que o fundo terá tratamento tributário para fundos de longo prazo. O Imposto de Renda é retido na fonte, semestralmente, no último dia útil dos meses de maio e novembro, aplicando-se a alíquota de 15%. No resgate é aplicada a alíquota complementar, em função do prazo da aplicação (I - 22,5% em aplicações com prazo de até 180 dias; II - 20% em aplicações com prazo de 181 dias até 360 dias; III - 17,5% em aplicações com prazo de 361 dias até 720 dias; IV - 15% em aplicações com prazo acima de 720 dias). Este material não pode ser reproduzido, copiado, ou distribuído sem autorização das gestoras Kapitalo. As gestoras não se responsabiliza por erro de avaliações ou omissões. Devido a arredondamentos, os cálculos podem não ser replicados com exatidão. A partir de fevereiro de 2015, a Kapitalo Investimentos Ltda alterou o prestador dos serviços de administração e custódia dos seus fundos para BEM DTVM Ltda. (CNPJ: 00.066.870/0001-00, Cidade de Deus, Prédio Prata, 4º andar, Vila Yara, Osasco-SP, CEP 06029-900, Tel: (11) 3684-9432, www.bradescobemdtvm.com.br, SAC: centralbemdtvm@bradesco.com.br ou 0800 704 8383, Ouidoria: 0800 727 9933). Os serviços em questão eram prestados pelo Banco BTG Pactual no período anterior a esta data (fev/15). Para Lâmina de Informações Essenciais, Regulamento, lista de distribuidores e demais documentos do fundo, acesse www.bradescobemdtvm.com.br | Supervisão e Fiscalização: Comissão de Valores Mobiliários - CVM. Serviço de Atendimento ao Cidadão: www.cvm.gov.br.